



Compagnie des Bestioles

14, impasse de la favade - 57000 Metz

TEL. : 09 52 32 06 12

MAIL : ciebestioles@gmail.com

<http://ciebestioles.free.fr/>

Code APE 9001z

Siret 432 223 402 00038

Association vol 126 folio n°35

Licence d'ent. du spectacle 2ème cat.

PLATESV-R-2021-000611



Fiche Technique

« La Ferme des Animals »

CIE DES BESTIOLES – OCTOBRE 2024

MARTINE WANIOWSKI	<i>artistique</i>	+33 6 63 73 45 32	ciebestioles@gmail.com
CLOTILDE AST	<i>production</i>	+33 6 72 76 80 55	clotilde.bestioles@gmail.com
CÉCILE HEIL	<i>contrat et feuille de route</i>	+33 6 95 78 20 21	cecile.bestioles@gmail.com
JÉRÔME MINASSIAN	<i>diffusion</i>	+33 6 84 07 56 14	diffusion.bestioles@gmail.com
BRICE DURAND	<i>technique</i>	+33 6 62 85 78 62	bricedurand1320@gmail.com

Informations générales.....	page 2
Son, lumières et machinerie	page 3
Photo du décor	page 4
Plan décor	page 5
Plan de feu grill	page 6
Plan de feu sol	page 7

<u>Durée</u>	75mn. / temps minimum de mise entre 2 représentations 30min.
<u>Intendance</u>	1 loge chauffée avec café, thé, eau et fruits (de saison ou secs)...
	Pour les régimes alimentaires, il faut demander à Cécile Heil (+33 6 95 78 20 21 / cecile.bestioles@gmail.com).
<u>Transport</u>	1 Citroën Jumper, minibus H2 L2 (L : 5,4m, l : 2,5m, H : 2,60m) pour 2 musiciens, 2 régisseurs et le décor. 1 voiture ou train pour 3 comédiens.
<u>Décor</u>	Cf. photo p.4.
<u>Jauge</u>	A définir.

Espace (aire de jeu + spectateurs)

Spectacle frontal.

ESPACE MINIMUM DE JEU : 9M DE PROFONDEUR * 9M D'OUVERTURE

HAUTEUR SOUS GRILL TECHNIQUE : 6M

PAS DE PENDRILLONAGE SAUF SI C'EST NÉCESSAIRE POUR L'ACOUSTIQUE DE LA SALLE

Planning

J-1 9h / 12h Montage décor, son et lumières
 12h / 13h Réglages lumières
 14h / 15h00 Balance son
 15h00 / 15h30 Clean
 15h30 / 17h30 Filage technique + répétitions
 17h30 / 18h00 Mise

J-0 En général, nous arrivons 1 heure avant pour l'échauffement.

démontage et chargement (1h30)

besoin en personnel dans l'idéal : 2 régisseurs lumières – 1 régisseur plateau – 1 régisseur son

Son

- 1 console numérique (avec 6 matrices) *peut être fournie par la cie*
- 1 façade
- 2 HP suspendus (h=4m) 10" minimum, 12" idéalement
- 2 subs lointain
- 2 micros SM58
- 2 sSM57/E960/606 (pour 2 amplis)
- 2 grands pieds perchette
- 2 petits pieds perchette
- 3 micros serre-tête avec liaison HF *fournis par la cie*

Lumières

Régie :

- 1 ordinateur avec D:light + boîtier enttec pro *fournis par la cie*
- 36 circuits x 2kW (30 au gril, 6 au sol)

Projecteurs :

- 11 Pars 64 cp61
- 15 pars 64 cp62
- 2 Pc 2kw
- 4 Pc 1kw
- 2 sunstrips trad. *fournis par la cie*
- 5 pars led RVBW
- 6 découpes type rj 613sx
- 6 pieds noirs
- 1 éclairage public
- 1 service plateau

Machinerie

Nous avons 9 poulies accrochées au gril. Nous fournissons les poulies, la drisse et les pains.



Cie des Bestioles - La ferme des animaux - plan décor - 09.2024

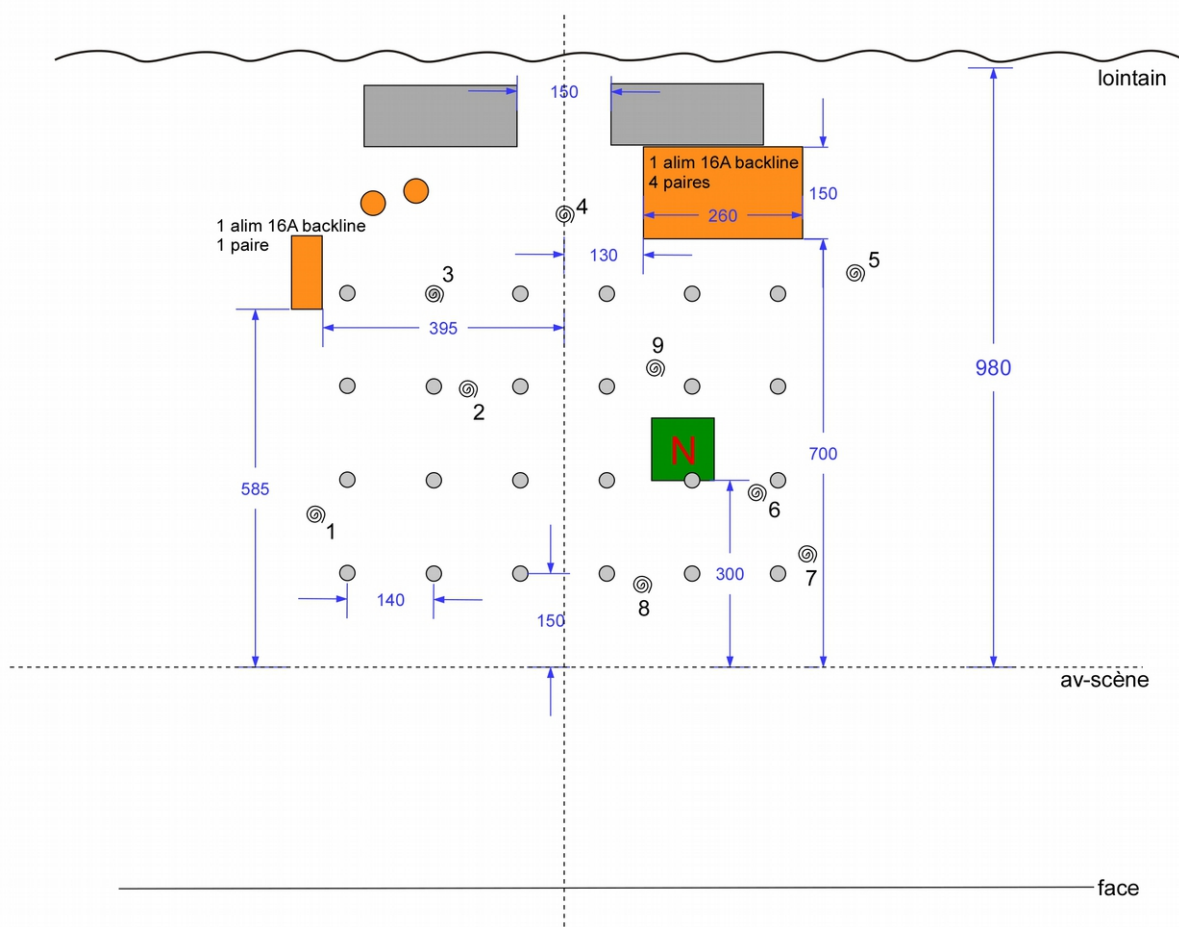

1/100ème

⊙ poulie *9

■ musiciens

● seau en galva

■ fauteuil crapaud

■ palissade

hauteur seau

1 h=275cm / 2 h=255cm / 3 h=337cm / 4 h=410cm / 5 h=360cm / 6 h=410cm / 7 h=300cm / 8 h=330cm / 9 h=350cm

Cie des Bestioles - La ferme des animaux - plan gril - 09.2024

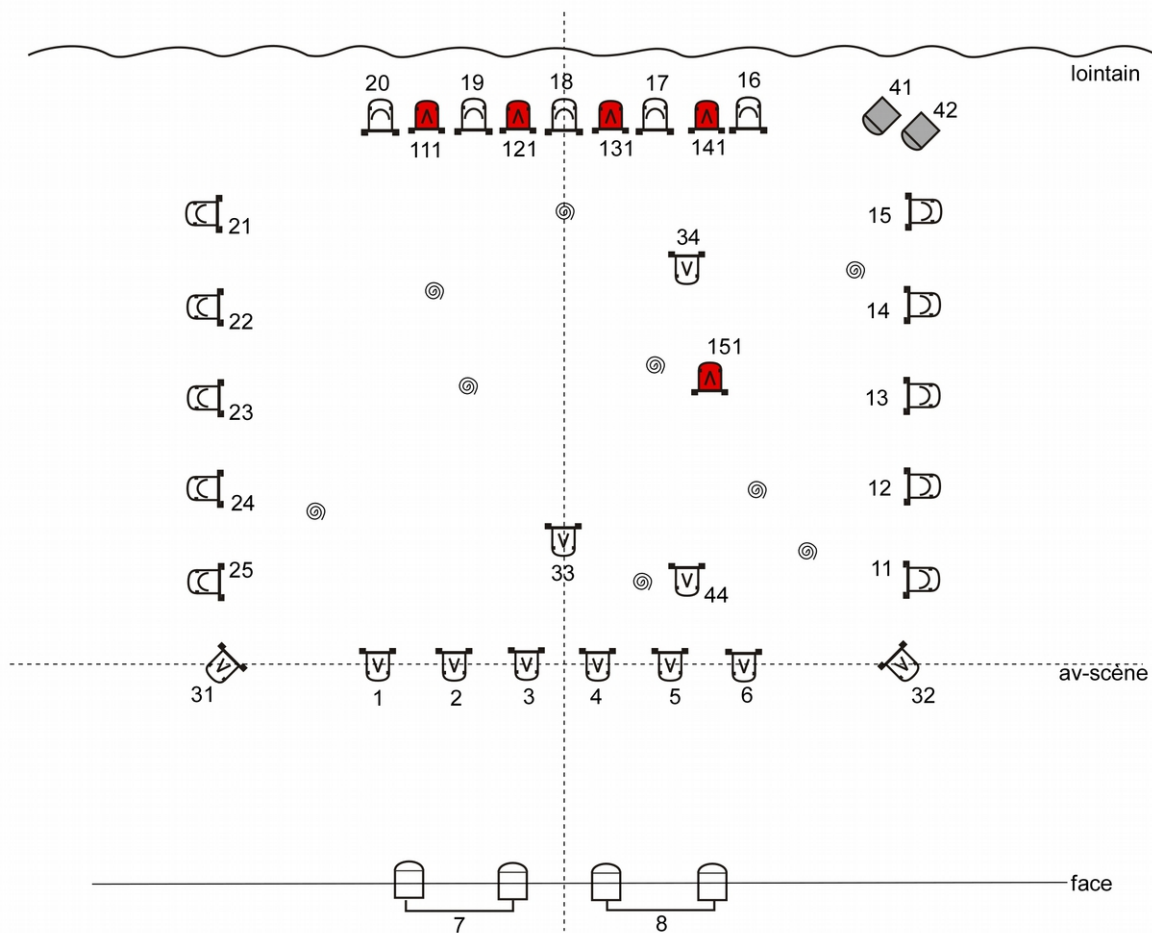

public n°100

1/100ème



pars led rvb *5



pars 64 cp61 *11



pars 64 cp62 *15



pc 2kw *2



pc 1kw *4



poulie *9

Cie des Bestioles - La ferme des animals - plan sol - 09.2024

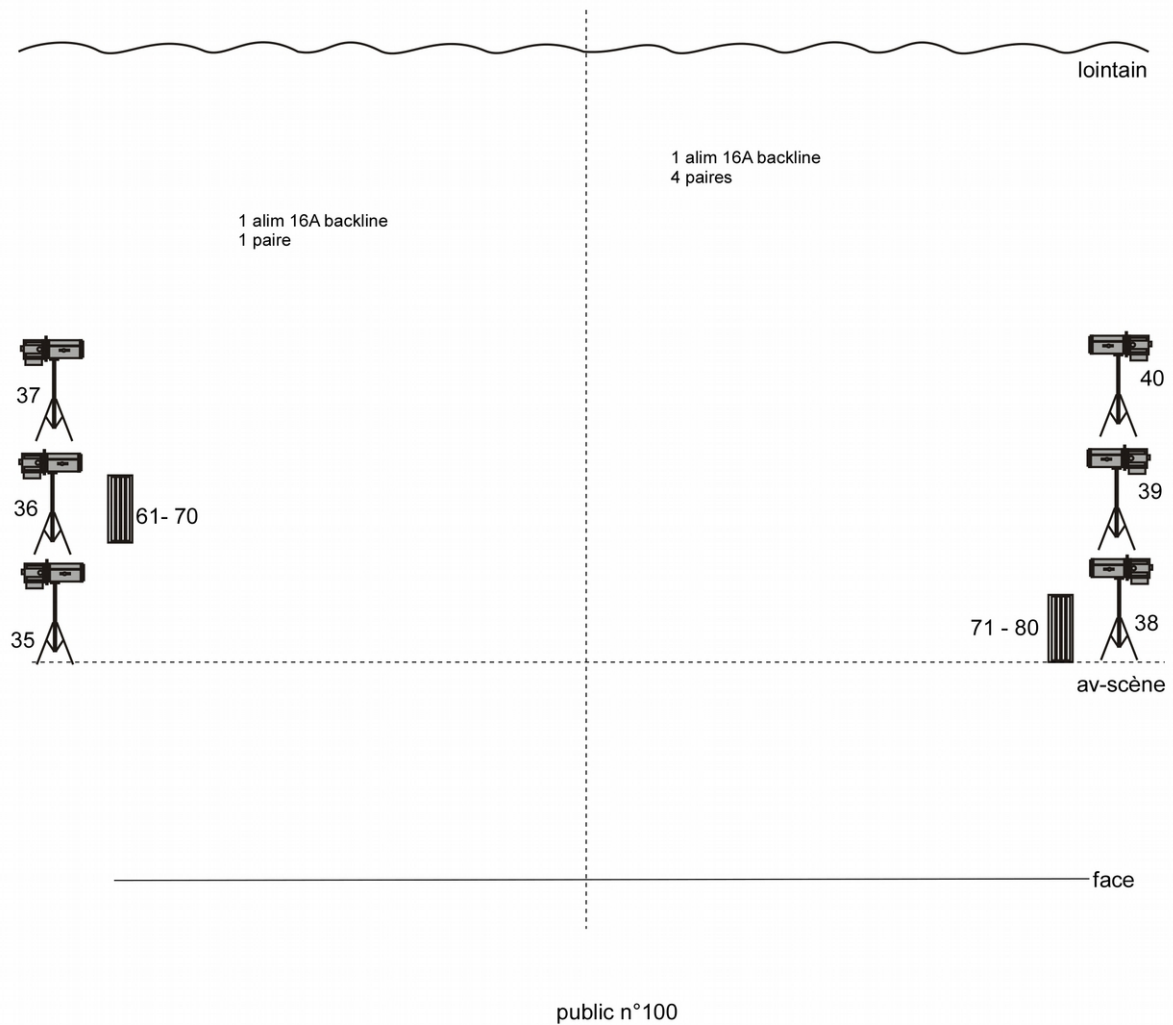

1/100ème



dec rj613sx sur pied *6



sunstrip trad *2